DEMANDE D'AUTORISATION DE DEFRICHEMENT

Projet de parc photovoltaïque au sol de la friche industrielle DARBO à Linxe

OBSERVATIONS DU DEMANDEUR AU PROCES VERBAL DE RECONNAISSANCE

Dossier C2023-212

Affaire suivie par : M. Eric BAYSSIE

Au numéro 8° du procès-verbal de reconnaissance de bois à défricher, il est écrit *« Le projet est inclus dans un zonage de protection réglementaire. Il est inclus dans le site inscrit des Etangs landais Sud »*. Le Demandeur attire l'attention sur le fait que le site inscrit « Etang landais Sud » n'inclut pas les terrains concernés par la demande de défrichement, comme le montre la carte ci-dessous.

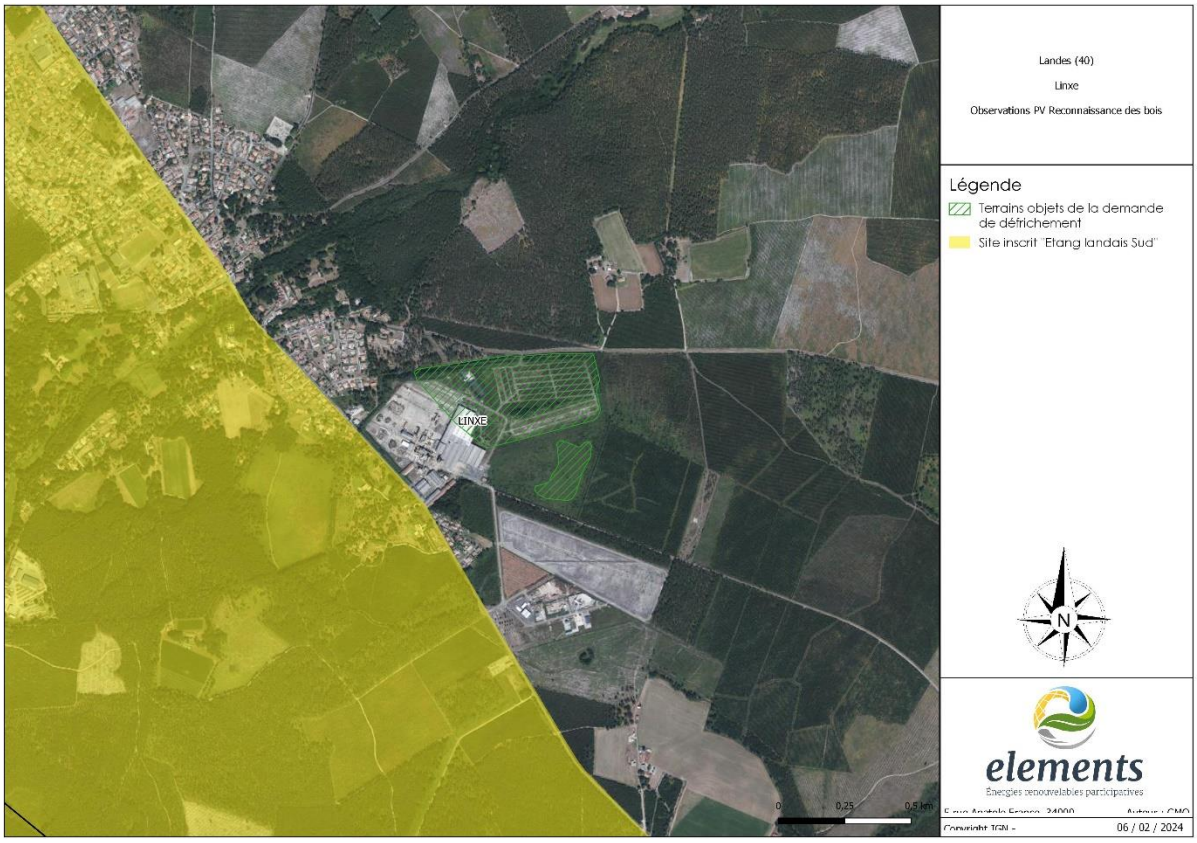

Fait à Montpellier, le 06/02/2024

Elements
SAS au capital de 3 505 425 €
5 rue Anatole France - 34000 MONTPELLIER
www.elements.green
814 882 973 R.C.S. Montpellier
TVA intra : Fr29 814 882 973

Geoffroy MOINIER - ELEMENTS